

### Puntos directrices PR-CV 155

01	Santuari
02	Carretera
03	Urbanización
04	Les Foietes
05	Pic del Frare
06	Font de Sant Joan
07	Serra del Frare(Penya Tallada)
08	Remolcador
09	Font del Destallador
10	Cova Roja
11	Contador
12	Alt de les Voltes
13	(04) Les Foietes

### TABLA DE DISTANCIA ENTRE SEÑALES VERTICALES (POSTES)

PUNTOS Y POSTES	RECORRIDO	Distancia Parcial (metros)	Distancia Acumulada (metros)
01-02	SANTUARI-CARRETERA	700	700
02-03	CARRETERA-URBANIZACIÓN	550	1.250
03-04	URBANIZACIÓN-LES FOIETES	1.120	2.370
04-05	LES FOIETES-PIC DEL FRARE	400	2.770
05-06	PIC DEL FRARE-FONT DE SANT JOAN	1.620	4.390
06-07	FONT DE SANT JOAN-SERRA DEL FRARE (PENYA TALLADA)	360	4.750
07-08	SERRA DEL FRARE (PENYA TALLADA)-REMOLCADOR	1.300	6.050
08-09	REMOLCADOR-FONT DEL DESTALLADOR	1.030	7.080
09-10	FONT DEL DESTALLADOR-COVA ROJA	1.430	8.510
10-11	COVA ROJA-CONTADOR	1.000	9.510
11-12	CONTADOR-ALT DE LES VOLTES	940	10.450
12-13	ALT DE LES VOLTES-LES FOIETES	1.160	11.610
13-01	LES FOIETES-SANTUARI	2.370	13.980

### TABLA DE TIEMPOS ENTRE SEÑALES VERTICALES (POSTES)

PUNTOS Y POSTES	RECORRIDO	Tiempo Parcial	Tiempo Acumulado
01-02	SANTUARI-CARRETERA	07'	07'
02-03	CARRETERA-URBANIZACIÓN	06'	13'
03-04	URBANIZACIÓN-LES FOIETES	14'	27'
04-05	LES FOIETES-PIC DEL FRARE	05'	32'
05-06	PIC DEL FRARE-FONT DE SANT JOAN	33'	1h 05'
06-07	FONT DE SANT JOAN-SERRA DEL FRARE (PENYA TALLADA)	08'	1h 13'
07-08	SERRA DEL FRARE (PENYA TALLADA)-REMOLCADOR	20'	1h 33'
08-09	REMOLCADOR-FONT DEL DESTALLADOR	11'	1h 44'
09-10	FONT DEL DESTALLADOR-COVA ROJA	25'	2h 09'
10-11	COVA ROJA-CONTADOR	18'	2h 27'
11-12	CONTADOR-ALT DE LES VOLTES	17'	2h 44'
12-13	ALT DE LES VOLTES-LES FOIETES	16'	3h 00'
13-01	LES FOIETES-SANTUARI	25'	3h 25'

Los puntos marcados en **rojo** sólo son lugares del recorrido y los marcados en negro son las señales verticales del recorrido (postes).

### RECOMENDACIONES

En primer lugar, y como siempre que realices una actividad de este tipo, **debes planear minuciosamente tu ruta**. No te arriesgues a improvisar, planea bien el recorrido que vas a realizar, calcula el tiempo que emplearás.

**Prepara bien tu mochila**, intenta meter en ella todo lo que puedas necesitar para tu excursión. Nunca está de más llevar un chubasquero y alguna prenda de abrigo. Llévate un mapa de la zona que vayas a explorar y otros objetos útiles como una brújula, crema solar, protector labial, un pañuelo, gafas de sol, una gorra...

**Elige adecuadamente tu vestuario y calzado**. Una ropa inadecuada puede estropearnos el día, lo mejor es llevar prendas ligeras, transpirables y cómodas. Por otra parte, es importantísimo utilizar un buen calzado, adecuado para caminar.

**Aliméntate bien antes de salir** para tener fuerzas suficientes para el camino. Además, deberás llevarte una pequeña provisión de comida ligera y energética, como barritas, chocolate o frutos secos.

**Cuida tu hidratación**, deberás llevar contigo una buena cantimplora con agua suficiente para todo el camino. **Llévate a la ruta el móvil**. Puede ser de gran ayuda.

### Ayúdenos a conservar los espacios naturales.

- Camina por el sendero. No abras nuevas rutas.
- Llévate contigo la basura que generes.
- No enciendas fuego.
- No recolectes plantas, respeta los animales u otros elementos del medio.



### PLANO DE LOCALIZACIÓN



### Salida PR-CV 155: Santuari Mare de Déu de Gràcia.

Una vez llegado a Biar buscar la carretera CV-799 dirección Ibi-Castalla y a la altura del Colegio Público, en la rotonda, hay carteles indicando el Santuari Mare de Déu de Gràcia. Si venimos por el Puerto de Biar, en la primera rotonda, hay indicaciones del Santuario.

### INFORMACIÓN



Tel. 965810374



Tel. 965811177



Tel. 619067486



EMERGENCIAS



Tel. 965439747



Tel. 965810823

### ÁREAS RECREATIVAS

- Santuario de Ntra. Señora de Gracia
- Aula de la naturaleza de la Cova Negra
- Lomas de Jara

Coordinación, redacción y fotografías:

Centro Excursionista de Biar. [www.cebiar.org](http://www.cebiar.org)

Impresión: Gráficas Amorós - Biar.

Agosto de 2012



Datos Topográficos: Mapas ICV: hojas 846 (1-1) Sierra de la Villa. 846 (1-2) Peña Rubia. 846 (2-1) Biar. 846 (2-2) Serra del Reconco. - Escala 1: 20.000 - 1 cm: 200 mts.

## Descripción del itinerario.

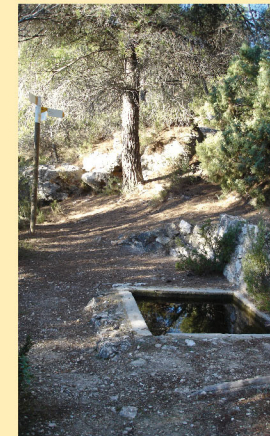
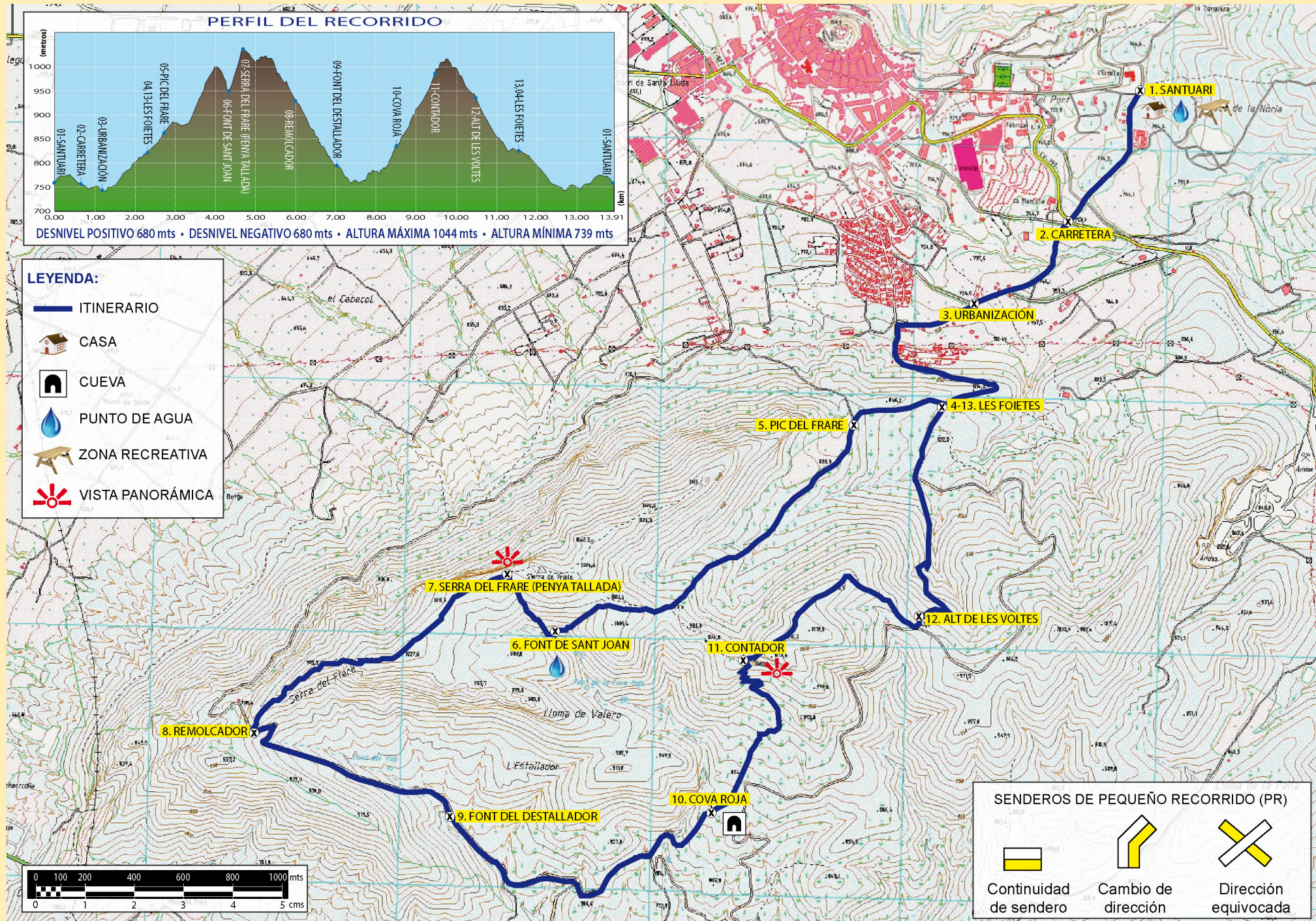

Iniciamos el recorrido **(01)** dirección **les Foietes** por el camino asfaltado que nos sube hasta el albergue juvenil, a pocos metros cruzamos la **carretera de Alcoy – Villena (CV-799) (02)** donde llegamos a la **urbanización (03)** desde la misma y realizando un cambio de dirección a la izquierda, enlazaremos con la pista forestal que nos adentra a la Sierra del Frare o **Penya Tallá**, llegamos al cruce del paraje de **Les Foietes (04)** donde giraremos a la derecha y ascendiendo unos metros divisaremos las peñas del **Pico del Frare (05)** junto una antigua antena de telecomunicaciones, nos adentramos por una pequeña pista con un desnivel de unos 150 mts que enlaza a la izquierda con la senda que nos lleva a la **Font de Sant Joan (06)** actualmente sin agua, pero con una excelente proyección paisajística, continuamos el sendero hasta llegar a pocos metros de la cima de la **Serra del Frare (07)** o como normalmente llamamos los Biarenses “**Penya Tallá**” (1.044 mts altitud). Seguimos el sendero dirección sur hasta llegar a enlazar con la pista forestal que circunvala toda la sierra del Frare en el punto donde se encuentra el paraje del **Remolcador (08)** dejaremos el sendero realizando un giro a la izquierda bajando por la pista forestal que durante unos metros es de cemento, y transcurrido un kilómetro llegamos al punto donde podemos visitar la **Font del Destallador (09)** (antiguo vivero forestal que sirvió para reforestar la sierra del Frare en los años 30 y 40), continuamos el descenso hasta llegar al cruce hacia la izquierda, que iniciando el ascenso nos llevará a el Contador. Por el trascurso del mismo, tendremos la opción de visitar la **Cova Roja (10)**, continuando el trayecto de subida pasaremos por las ruinas de un antiguo refugio forestal y seguiremos la ascensión hasta conseguir una panorámica paisajística impresionante en el mismo paso del **Contador (11)** (paso estrecho donde los pastores aprovechaban para dar recuento a las cabezas de ganado), desviándonos a la derecha ascenderemos al Alto Redondo (vista panorámica) y una vez iniciado el descenso tomaremos a la izquierda, junto a la pista forestal, la senda de el **Alt de les Voltes (12)** finalizada la senda enlazaremos la misma pista por donde comenzamos el sendero en el paraje de **Les Foietes (13) (04)**, que nos llevará hasta el inicio del mismo donde se encuentra el santuario de la Mare de Déu de Gracia.